

PLANTA DE COBERTURA  
ESC. 1/75

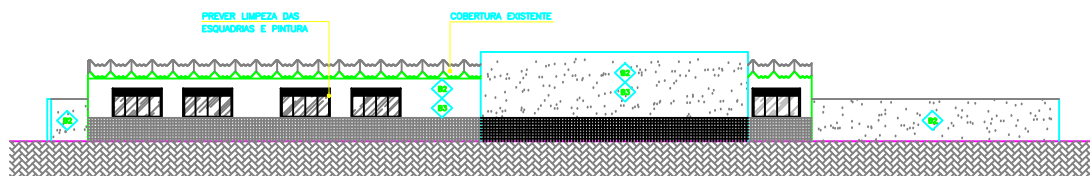

FACHADA  
ESC. 1/75

#### NOTAS

- 1 - COTAR EM METROS.
- 2 - PORTAS DECORATIVAS COM AS DIMENSÕES SERÃO SUBSTITUÍDAS CONFORME ESPECIFICADO E QUANTIFICADO EM PLANILHA.
- 4 - PARA PLANTA BAIXA, CORTE AA E BB E PLANTA DE SITUAÇÃO, VER DESENHO Nº 105601003CA0001.
- 4 - PARA MELHOR ENTENDIMENTO, TRABALHAR ESTE PROJETO COM CUIDADO GERAL DE DETALHES.

#### ESPECIFICAÇÃO DE MATERIAIS PARA REFORMA



#### PISO:

A1 - PISO EXISTENTE, NÃO SE APLICA.

#### PAREDE:

B1 - NÃO SE APLICA.

B2 - LIXAMENTO DE PAREDE COM PINTURA ANTIGA PARA RECEBIMENTO DE NOVA CAMADA DE PINTURA ACRÍLICA ATÉ O FORRO, COR PRETA, BARRAS, SOBRE PAREDE ENBRANQUIADA.

B3 - REVESTIMENTO PASTILHA CERÂMICA ESMALTADA 10x10cm, ASSENTADA COM ARGAMASSA DE CIMENTO REFI. COLANTE E RELENTE PRÉ-FABRICADO, COR VERDE-CLARO, STRUFALO.

#### TETO:

C1 - NÃO SE APLICA.

C2 - PREVER INSTALAÇÃO DE FORRO DE PVC COR BRANCO, PE DIRETO 14x270cm.

#### RODAPÊ:

D1 - NÃO SE APLICA.

#### LEGENDA

□ □ □ □ ALVORADA A DEMOLIR

PE - PORTA EXISTENTE A PERMANECER

JE - JANELA EXISTENTE A PERMANECER

LOCAL: AV. JOSÉ GILLO, CENTRO DE CONCEIÇÃO DE CASTELO - ES

AUTOR DO PROJETO:

ENF CLAUDIO MANAUS - CREA/ES/000000000



PROJETO: PREFEITURA MUNICIPAL DE CONCEIÇÃO DE CASTELO

SECRETARIA MUNICIPAL DA EDUCAÇÃO

REGULARIZAÇÃO E REFORMA

UMEF MATA FRIA

ARQUITETURA

PLANTA DE COBERTURA E FACHADA

INDICADA: EN5601003CA0002

NÚMERO PREFEITURA

02/02

REVISÃO

0

(41)